

JOURNÉES

3 et 4
JUIN 2023

CHATILLONNAISES

CHÂTILLON SUR SEINE - CÔTE D'OR



Samedi 3 juin

10h

Concours Interrégional
100 Brunnes

20h

Ventes aux enchères
15 lots - vaches,
génisses & embryons

Dimanche 4 juin

Animations
Challenge Jeunes
présentateurs



DIJON CÉRÉALES

ACTIFS - PROGRAMME - COOPÉRATIFS



Ville de
**Châtillon
sur-Seine**



LYOTE - CFFPA - EXPLOITATION
21010 CHÂTILLON SUR SEINE

Une expertise de proximité, pour la performance des éleveurs

Contrôle de Performances - Conseil Individuel - Conseil Collectif
Services aux Eleveurs (Parage, Machine à Traire, ...)

Production
Viande

Environnement/
Réglementation

Formations

Loiret

Aube

Yonne

Cher

Nièvre

Côte d'Or

6 Pôles
d'expertises

Identification

Bâtiments
d'élevage

Production
Laitière

Programme

Samedi 3 juin	Dimanche 4 juin
10h00 Concours génisses et Championnat 11h45 Remise Prix Spéciaux	10h45 Challenge jeunes présentateurs Animations grand public Défilé des enfants
12h00 Visite officielle / pause repas	
13h30 Concours vaches (Championnats ESPOIR, JEUNE)	14h00 Championnat Challenge jeunes présentateurs
17h15 Championnat adulte	
17h30 Grande Championne	
17h45 Challenge interrégional	
20h00 Vente aux enchères	
22h00 Soirée des éleveurs	



PRIX DE LA VILLE

La Ville de Châtillon-sur-Seine offre 4 prix :

1. 1 lot de 5 doses sexées de SUPERBOY
2. 1 lot de 5 doses sexées de SKYFFAL
3. Génisson
4. Génisson

LOT DE 5 DOSES SEXEES

Attribué à l'éleveur ayant fait la plus grosse enchère
SUPERBOY (PACTOLE x ANTONOV) ISU 186

LOT DE 5 DOSES SEXEES

Attribué par tirage au sort à un élevage parmi les acheteurs
SKYFALL (OPTIMAL x LOUSTIC) ISU 160

2 GENISSONS

Génissons attribués à 2 élevages différents par tirage au sort à l'issue de la vente
parmi tous les acheteurs



- VENTE -



Lycée Agricole La Barotte

Cultivez votre avenir



Formations aux métiers de la production animale

Support de Production : Elevage Laitier

- ✓ Seconde Professionnelle - Conduite de Cultures et d'Elevages
- ✓ BAC PRO CGEA - Conduite et Gestion de l'Entreprise Agricole
- ✓ BTSA ACSE Analyse, Conduite et Stratégie de l'Entreprise

Lycée Agricole La Barotte – Haute Côte d'Or - Route de Langres 21400 CHATILLON SUR SEINE
Tél. 03 80 91 53 03 – Fax. 03 80 91 53 19 www.labarotte.educagri.fr - legta.chatillon@educagri.fr



Brune Allemande

Gagnez plus avec un taux protéique élevé & moins de frais avec des Vaches saines qui restent plus longtemps dans votre troupeau



*Importez des Brunes,
puiser à la source:*

*Jeunes vaches fraîches vélées:
→ toutes les deux semaines à la criée*

*Genisses pleines:
→ sélectionnées en ferme par
→ BRUNE EXPANSION*



Tel. 0049 170 9238095 (Christoph Busch)
E-Mail: info@prorind.bayern.de
Site: www.prorind.de

en France
Brune Expansion
01.40.04.49.46
06.80.00.95.11

VENTE DU SAMEDI 3 JUIN 2023 à 20H00

CHATILLON-SUR-SEINE (CÔTE-D'OR)

REGLEMENT DE LA VENTE AUX ENCHERES

I - OBJET

Le présent règlement définit les règles relatives à la vente organisée par la SAS BRUNE JERSIAISE DEVELOPPEMENT FRANCE (BJD France).

Les règles ci-après s'imposent à tous, vendeurs, acheteurs chacun pour ce qui le concerne sous peine d'exclusion ou d'interdit.

II - VENDEURS

Les animaux sont présentés à la vente sous la responsabilité exclusive de leur propriétaire.

III - GARANTIES

1) Références zootechniques :

Les animaux présentés à la vente sont issus de père d'insémination artificielle et de mère soumise au contrôle laitier ou ayant été contrôlée. Les résultats indiqués au catalogue correspondent aux derniers chiffres portés à notre connaissance. En ce qui concerne la richesse azotée du lait, la valeur indiquée est le T.A. obtenu en divisant le taux protéique par le coefficient 0,95. Toute erreur de report, de date ou omission ne saurait engager la responsabilité de la SAS BJD France.

2) Garanties sanitaires :

Un certificat sanitaire individuel sera fourni avec chaque animal. Chaque animal aura subi un test individuel vis-à-vis de l'I.B.R et sont tous issus d'élevages régulièrement contrôlés négatifs au titre de l'IBR.

En ce qui concerne la maladie des muqueuses (BVD - MD), les animaux mis en vente ne proviennent pas d'élevages au statut Infecté ou non conforme et présentent un résultat négatif à l'analyse PCR individuelle réalisée dans les 21 jours précédant la manifestation.

En ce qui concerne la Besnoitiose, les animaux proposés présentent un résultat négatif à une analyse sérologique individuelle réalisée dans les 21 jours précédant la manifestation.

Concernant la néosporose, les animaux à la vente présentent un résultat négatif à une analyse sérologique réalisée dans les 21 jours précédant la manifestation.

Pour la paratuberculose, si la génisse à la vente est âgée de plus de 18 mois le jour du prélèvement, elle doit présenter un résultat négatif à une analyse sérologique réalisée dans les 21 jours précédant la manifestation.

Les résultats Néosporose et Paratuberculose ne peuvent pas être considérés comme une garantie sanitaire contractuelle mais comme une simple information sérologique.

IV - MODALITES DE VENTE

Toute personne désirant un ou plusieurs lots peut s'en porter acquéreur à condition d'avoir, préalablement à cette opération, pris connaissance du présent règlement publié dans le catalogue de la vente, à en respecter toutes les dispositions et à payer comptant le montant

de ses achats tous frais inclus (des cautions ou des preuves de solvabilité peuvent être sollicitées).

La vente se déroule suivant le système des enchères progressives avec un minimum de **50 euros par mise**. Dès lors qu'il y a enchère(s), un animal ne peut être retiré de la vente par son vendeur. Dès l'adjudication d'un animal, l'acheteur devra immédiatement décliner son identité par la remise d'une pièce d'identité et la signature d'un document d'achat.

Les pièces d'identité seront rendues aux acheteurs à l'issue de la vente, après le paiement des animaux achetés. En cas de résolution de vente pour quelque cause que ce soit, l'acquéreur sera tenu de rembourser les frais occasionnés pour la mise en vente de l'animal concerné.

V – PROPRIETE – RESPONSABILITE

Dès le prononcé de la vente, la responsabilité de l'animal passe du vendeur à l'acheteur.

L'acheteur est tenu d'acquérir la totalité des animaux qui lui sont attribués. Il ne peut y avoir ni reprise, ni déduction de prix. Réserve de propriété : l'animal reste la propriété de l'éleveur vendeur jusqu'au paiement intégral de son prix (loi 80.335 du 12 mai 1980).

La responsabilité vis à vis des tiers et concernant les dommages que l'animal pourrait causer ou subir, incombe au vendeur avant l'adjudication et à l'acheteur après l'adjudication.

VI - PRIX PAYE ET FACTURATION

Chaque animal sera facturé.

Le paiement aura lieu auprès de la SAS BJD FRANCE au comptant, le jour même par chèque bancaire sur la base du prix d'adjudication, **majoré de 7 % pour frais de vente et de la T.V.A. selon la réglementation en vigueur**. Le paiement intégral sera exigé dans sa totalité avant enlèvement. Tout acheteur étranger souhaitant acquérir des animaux le pourra sous réserve de respecter les clauses précédemment énoncées : toutes les prestations supplémentaires (hébergement, examens sanitaires complémentaires, transport) seront à sa charge et donc facturés en sus. Tout adjudicataire agissant pour le compte d'un tiers sera responsable de son achat en cas de défaillance de son mandant.

VII - ENLEVEMENT DES ANIMAUX

Les animaux pourront être enlevés par les acheteurs immédiatement à l'issue de la vente et au plus tard le dimanche 4 juin 2023 à 17 heures. L'enlèvement et le transport des animaux sont à la charge de l'acheteur. Chaque vendeur devra veiller personnellement à la prise en charge, par le nouveau propriétaire des animaux qu'il a commercialisés.

Toutefois la SAS BJD FRANCE pourra sur demande expresse de l'acquéreur, assurer l'alimentation des animaux non embarqués le dimanche 4 juin 2023, moyennant une participation aux frais de 3,00 € HT par jour et par animal.

Sauf accord préalable pour les acquéreurs étrangers, en raison des contraintes sanitaires, les animaux devront être enlevés au plus tard le lendemain.

VIII - LITIGES

Les litiges pouvant survenir dans l'application du présent règlement ou dans le déroulement de la vente seront dans la mesure du possible réglés à l'amiable avec les responsables du groupement SAS BJD FRANCE. En cas de contestation, seuls les tribunaux du siège social de SAS BJD FRANCE seront compétents. En cas de contestation, seuls les tribunaux du siège social de SCA BRUNE EXPANSION seront compétents.

N° 1

LOT DE 2
EMBRYONS



Vendeur : GAEC COLSON (21)

Index produit à naître :

ISU 179 TP 1.0 TB 2.6 LAIT 1295 STMA 1.4 REPRO 0.1 MA 0.8 ME 0.2 MO 1.1

PEPITO (ISU 170)

SOTTISE (ISU 187)

Génisse

OPTIMAL (ISU 183)

LOTIERIE — **IFEELING**

ML4 305j **10 616** Kg **42.1** TB **36.2** TA
Pointage : TB 86

x Traction **GAFFEUSE TB 86**

x Jublend **DISCRETE B+84**

x Cartoon **UZELLE B+80**

SOTTISE, elle peut se la raconter : 2^{ème} meilleur ISU du troupeau et 1599 d'index lait !

LOTIERIE, ce n'est pas un hasard, TB86, en 5^{ème} lact^e et toujours à 165 d'ISU, à la fois mère à taureaux et habituée des concours.

Pouvoir de transmission, avec sa fille Oeillette déjà pointée TB 87.

Les descendantes seront génotypées pour BGS Création.



LOTIERIE (Ifeling) mère de SOTTISE



Alfator

la vision différente
du management de l'élevage

DES PASSIONNÉS D'ÉLEVAGE, EXPERTS EN NUTRITION AU SERVICE D'UNE AGRICULTURE PERFORMANTE ET RESPONSABLE



Alimentation Animale

Comprendre

Santé

Suivi de Troupeau

Observer

Conseil en Nutrition



contact@alfator.com

www.alfator.com

Tel : 03 82 33 46 10

@alfator

Semences
Fourragères

Analyser

Audit d'élevage

11, rue de la princesse Mathilde
Lieu-Dit Brouchetière - 54150 BRIEY

GENES DIFFUSION, spécialiste de la transplantation embryonnaire



Collecte
Congélation
Bisection
Sexage par qPCR
Transfert d'embryons



Contacts :

Julien ZAHNER : 06 32 21 35 97

Secrétariat : 03 27 99 54 84

Découvrez notre catalogue d'embryons
disponibles à la vente sur Facebook

www.genesdiffusion.com



GENES
DIFFUSION
PERFORMANCE PARTAGÉE



GD EMBRYONS

N° 2

LOT DE 2
EMBRYONS **sx**



Vendeur : **GAEC TALAMANDIER (15)**

Index produit à naître :

ISU **170** TP **1.2** TB **2.0** LAIT **1 070** STMA **-0.2** REPRO **0.8** MA **1.1** ME **1,2** MO **1,8**

BOXER P **sx (ISU 182)**

PEPITA ISU 158

ML1 305j **7 054** Kg **37.8** TB **36.0** TA

Pointage : **TB 86**

BENDER (ISU 133)

NIKITA

ISOLD

ML2 301j **6 509** Kg **41.6** TB **35.1** TA

Pointage : **B+84**

x Traction **GRACE TB 86**

x Ortega **ARDENTE**

x Prelude **PAULA TB 85**

L'opportunité de faire naître des produits sans cornes sur une nouvelle famille BGS Création !

Un cumul de hauts pointages, du lait, le tout combiné avec de l'index !

PEPITA TB 86, la 3ème meilleure BENDER en ISU en France et qui transmet : sa première fille par Aristo présente un Top ISU avec 187 points : 1990 en Lait 1.0 Repro



Wolfhard Schulze

ISARIA (Vipro P) mère de Boxer P

CHAPUIS FRÈRES

Votre spécialiste en matériel d'élevage

Agréé pour le contrôle OPTITRAITE - Expert en robotique

Salle de traite : la liberté de choisir!

- Robots de traite
- Salles de traite rotative
- Salles de traite arrière à 60° ou 90°
- Salles de traite épi
- Chien électrique et barrières poussantes
- DAL veaux
- DAC vaches
- Robot pousse fourrage

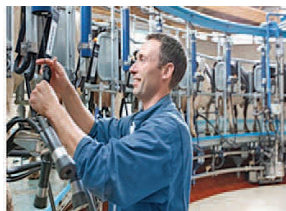

Un savoir-faire dans le bâtiment

- Étude et réalisation de bâtiments d'élevage laitiers, allaitant et ovin.
- Racleurs et Mixeurs à lisier MIRO.
- Filets brise-vent et rideaux arrière de salle de traite FOUQUET
- Vis souple et silo à aliment
- Abreuvoirs RICO
- Tubulaires JOURDAIN
- Tés en béton pour silos ensilage
- Matelas de couchage DELAVAL
- Remorque mélangeuse classique et robotisée



MONTAGE SOIGNÉ

stock pièces
apprécié

Plus de 15 ans
d'expérience
en ROBOT VMS

Avec plus de
150 installations
salles de traite et robots
une équipe performante
formée en permanence,
la Sarl Chapuis Frères vous
assure un service de
proximité efficace 24h/24

CHAPUIS FRÈRES

21450 St. Marc-sur-seine - 03 80 93 22 28

Alexis Chapuis 07 78 87 26 57

www.chapuis-freres.fr



DeLaval

Côte d'Or, Aube et Yonne
Expert Robotique

PARTENAIRES pour votre AVENIR

N° 3**ULTRABELLE****Génisson**

Née le : 18/01/2023

Vendeur : GAEC LOOSLI (21)

N° 2130592295

Index génomiques :

G ISU 133 TP 0.2 TB 1.0 LAIT -65 STMA 0,6 REPRO 1.8 MA 0.8 ME 0.5 MO 0.7 BB A1A2**TAMBOY P (ISU 164)**

MAJESTE

ML3 305j 9 737 Kg 39.1 TB 34.3 TA

Pointage : TB 89

JEROBOAM (ISU 141)

JOLIFEE

VOLTAIRE

ML2 305j 8 510 Kg 44.9 TB 37.7 TA

Pointage : TB 85

x Talc **ESPERANCE B+33**x - **3676 B+80**x Goldorak **9815 O TB87****ULTRABELLE, une génisse pour faire le show !**Sa mère MAJESTE, repointée EX93 en MA, 1^{ère} de section à Cournon en 2022.

La mère, JOLIFEE TB 85, ex MISS BGS Est, Meilleure Mamelle et Championne Jeune Eurogénétique, Meilleure Mamelle et Championne Espoir à Châtillon



MAJESTE (Jeroboam), mère de ULTRABELLE



CONSEIL, EXPERTISE ET SOLUTIONS POUR VOS EXPLOITATIONS

Une équipe à votre service



Sébastien Renaud

TPE Agroéquipement

06 86 28 10 07

sebastien.renaud@dijon-cereales.fr

Secteur: Auxois Sud - Morvan - Pouilly - Arnay - Liernais

Daniel Bouiller

Conseiller agro-équipement

06 23 56 64 13

daniel.bouiller@dijon-cereales.fr

Secteur: Dijon Céréales

Plateforme de Pouilly-en-Auxois
Spécialisé dans l'agroéquipement, votre plateforme
approvisionne les dépôts du réseau Dijon Céréales.
Renseignements dans votre magasin le plus proche.
03 80 90 76 00

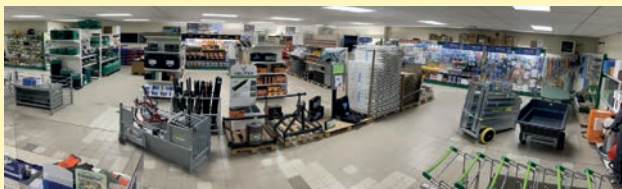

Pierre ROBERT & Arthur PHARABOZ

De nombreux services à votre disposition



**Conseil, diagnostic,
analyse des projets
adhérents**



**Quincaillerie, accessoires
vétérinaires, produits
d'hygiène**



Matériel drainage



**Aménagements du
bâtiment**



**SAV clôtures électriques
et tondeuses bovins
ovins**



Gamme avicole



**Aménagements
plein air**



**Conditionnement et
conservation des fourrages**



Surveillance



Stockage engrais liquide



Nos partenaires



N° 4**TREFLE****Génisson**

Née le : 22/12/2022

Vendeur : **EARL SAINT ROCH**

N° 2142377612

Index génomiques :

ISU 156 TP 2.2 TB 2.4 LAIT 315 STMA 0.9 REPRO 1.1 MA 1.7 ME 0.6 MO 1.5

PHENIX (ISU 166)

ORCHIDEE

ML2 305j 8 372 Kg 40.5 TB 36.4 TA

Pointage : **TB 89****ARROW (ISU 106)**

JENCIANE

BROOKINGS

ML1 305j 8 069 Kg 36.1 TB 34.7 TA

Pointage : **B+84**x Traction **GUIMAUVE B+84**x Pedigree **2501BAIGNA B+84**x Janvier **UNIE****Une fille de PHENIX sur une lignée de vaches à concours !**

Un palmarès excellent pour cette famille : la GM Jenciane, Réserve Championne génisse à Châtillon

Sa mère ORCHIDEE, un EX95 en MA et TB89 en NG ! Meilleure mamelle jeune à Châtillon

ROSE, demi-sœur de TREFLE, 2ème de section à la Miss BGS à Paris cette année. Les deux seront présentes en concours.



ORCHIDEE (Arrow) mère de TREFLE



elva novia
Top élevage **reproduction**

CONNEXYON
DES SAVOIR FAIRE CONNECTÉS POUR BOOSTER VOTRE ÉLEVAGE



**PLANNING
ACCOUPEMENT**

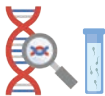

**GÉNOTYPAGE
ET SEMENCES**



**RÉCOLTE ET
TRANSFERT
EMBRYONNAIRE**



**SUIVI DE
REPRODUCTION**



**INSÉMINATION
ET XTREMIA**



ÉCHOGRAPHIE

WWW.ELVANOVI.A.FR

N° 5**TORNADE****Génisson**

Née le : 06/10/2022

Vendeur : **GAEC LA FERME DES IRIS (01)**

N° 0122020368

Index génomiques :

G ISU 143 TP -0.8 TB -1.5 LAIT 715 STMA 0.9 REPRO 0.0 MA 1.9 ME 1.0 MO 1.7 BB A2A2**OPTIMAL (ISU 183)**

QUEEN

MC : **28.1 kg**Pointage : **B+ 84****NESQUICK (ISU 118)**NAUGHTY — **FUN ABF**ML2 305j **11 472 Kg 38.2 TB 33.9 TA**Pointage : **B+ 81**x Vinold **LIFEISLIFE B+ 84**x Vigor **HYDE PARK TB 85**x Payoff **BEST TB 88****TORNADE, une descendante de la très connue Denmark REINE EX 93**

Un profil laitier sur une famille de championne du ring. Lignée à réputation européenne, Hyde Park et ses pleines sœurs ont illustré la famille en visite d'élevage avec les responsables étrangers.

La souche remonte à Denmark REINE EX 93 Grande Championne National 2006 et réserve Grande Championne à la Swiss Expo en 2007



Best (Payoff) 5ème mère de TORNADE et fille de REINE

Partenaire n°1 des agriculteurs

Pilotage
d'activité

Diversification

Reprise

Création

Transformation



Nos pôles d'expertise

- comptabilité
- conseil économique et stratégique
- conseil juridique, fiscal, patrimonial
- conseil social et ressources humaines
- gestion de la paie



Nos agences locales



Châtillon-sur-Seine

36 bis, av. Edouard Herriot
03 80 91 50 20



Darcey

Rue du Château
03 80 96 21 37



CONTACTEZ-NOUS !



contact@bfc.cerfrance.fr
www.cerfrancebfc.cerfrance.fr

CERFRANCE
B F C

The used breeds produced by Selking Technologies with technology owned by SVL LLC and Inpigen LLC must be used only for artificial insemination. SVL is a trademark of SVL LLC. Selving, Technologies and Inpigen are trademarks of Inpigen LLC.

NEW
SP
Ro
Q
M
GP

BRUNE

SAPHIR

FR215215213 19/11/2021



UN LEADER EN ISU, EN MATIÈRE UTILE ET EN MEMBRES !

PACTOLE

AMOR

TRACTION

OBLIQUE

ISU
200

PRODUCTION

INEL	77	Lait	1549 kg
Taux protéique	1.9%	Taux butyreux	1.0%
KCAS BB		BCAS A2A2	

FONCTIONNELS

Santé de la mamelle	1.2	Reproduction	0.8
Longévité	1.1	Facilité de naissance	94

MORPHOLOGIE

Développement	0.9	<div style="width: 10%; background-color: #0070c0;"></div>
Bassin	1.0	<div style="width: 20%; background-color: #0070c0;"></div>
Membres	2.7	<div style="width: 80%; background-color: #0070c0;"></div>
Mamelle	0.4	<div style="width: 5%; background-color: #0070c0;"></div>

NEW
SP
Ro
Q
M
GP

BRUNE

SUPERBOY

FR3555405411 03/11/2021



LE SUPER SPÉCIALISTE DES TAUX !

PACTOLE

ANTONOV

JACARTA

PETULA

ISU
186

PRODUCTION

INEL	71	Lait	1035 kg
Taux protéique	3.1%	Taux butyreux	4.0%
KCAS BB		BCAS A2A2	

FONCTIONNELS

Santé de la mamelle	0.8	Reproduction	0.5
Longévité	0.1	Facilité de naissance	105

MORPHOLOGIE

Développement	1.5	<div style="width: 30%; background-color: #0070c0;"></div>
Bassin	1.1	<div style="width: 20%; background-color: #0070c0;"></div>
Membres	2.6	<div style="width: 80%; background-color: #0070c0;"></div>
Mamelle	0.8	<div style="width: 15%; background-color: #0070c0;"></div>

NEW
SP
Ro
Q
M
GP

BRUNE

TABEO

FR2142763752 06/02/2022



UN DES MEILLEURS POUR AMÉLIORER LA REPRO !

ARISTO

BENDER

JEROBOAM

OMEGA

ISU
175

PRODUCTION

INEL	39	Lait	596 kg
Taux protéique	1.7%	Taux butyreux	2.6%
KCAS BB		BCAS A2A2	

FONCTIONNELS

Santé de la mamelle	1.1	Reproduction	1.5
Longévité	1.4	Facilité de naissance	103

MORPHOLOGIE

Développement	2.0	<div style="width: 40%; background-color: #0070c0;"></div>
Bassin	1.3	<div style="width: 25%; background-color: #0070c0;"></div>
Membres	1.5	<div style="width: 30%; background-color: #0070c0;"></div>
Mamelle	0.9	<div style="width: 10%; background-color: #0070c0;"></div>

NEW
SP
Ro
Q
M
GP

BRUNE

TITANIUM

FR1222244648 26/02/2022



LE PROFIL COMPLET AVEC BEAUCOUP DE SOLIDITÉ

NORO

NICE GP

ALASKO

PENNIE

ISU
191

PRODUCTION

INEL	55	Lait	640 kg
Taux protéique	3.0%	Taux butyreux	2.8%
KCAS BB		BCAS A2A2	

FONCTIONNELS

Santé de la mamelle	2.1	Reproduction	1.0
Longévité	2.2	Facilité de naissance	111

MORPHOLOGIE

Développement	1.3	<div style="width: 25%; background-color: #0070c0;"></div>
Bassin	0.9	<div style="width: 15%; background-color: #0070c0;"></div>
Membres	1.6	<div style="width: 35%; background-color: #0070c0;"></div>
Mamelle	1.5	<div style="width: 30%; background-color: #0070c0;"></div>

149, rue de Bercy 75595 Paris cedex 12
 01 81 72 18 01 bgs@union-bgs.com www.brune-genetique.com





Priorité au GLUCOSE

GLUCO PHIL

Une gamme d'aliments spécifiques pour la fin de GESTATION et le démarrage LACTATION

novamix
LE COMPLÉMENT NUTRITIONNEL MATRIÈRE

céremix
L'expertise minérale



Des gammes d'aliments répondant à vos attentes

- Gamme CORRECTEURS AZOTES : HARMONY
- Gamme CORRECTEURS AZOTES NON OGM : ALPHI STIM
- Gamme VL COMPLETES : FLORIA - SYNTEX - GUCO PERF
- Gamme FIBRES : RUMIFIBRE
- Gamme FIBREUX : ALPHI LUZ
- Gamme ROBOT DE TRAITE : ALPHI MILK ROBOT



Nos équipes terrain

Responsable technique Bovins Lait :

Jean-Pierre RENAUD
06.75.61.95.51

Commercial secteur :

Benoît LEROY
06.60.45.55.27

Notre distributeur régional



Bertrand LEGUY à Aignay Le Duc
06.89.88.56.33
bertrand.leguy@orange.fr



N° 6**TIKITA****Génisse à
collecter**

Née le : 01/08/2022

Vendeur : **MME PATRICIA JOURDEL (62)**

N° 6215644756

Index génomiques :

G ISU 169 TP 1.0 TB 4.4 LAIT 1043 STMA 1.3 REPRO 0.0 MA 1.1 ME 0.4 MO 1.0 BB A2A2**PISTON (ISU 172)**

NIKITA

ML1 305j 8 004 Kg 48.4 TB 37.3 TAPointage : **TB 88****LASER PF (ISU 115)**JOUEUSE — **GREENWITCH****ML2 305j 8 318 Kg 48.4 TB 37.7 TA**Pointage : **B+82**x Juhus **GLORIEUSE B+84**x Pollen **CHIPPIE B+81**x Prelude **SYMPHONIE****Première génisse du Nord pour la vente de Châtillon !**

TIKITA, un profil lait et taux sur une impressionnante fille de Laser PF pointée TB 88

NIKITA, sa mère, mention honorable du championnat Mamelle au concours MISS BGS en ligne en 2021

Caséines idéales et santé mamelle au rendez-vous, pour joindre l'utile à l'agréable.



NESS (Jaguar CH) mère de PISTON

VOTRE SPÉCIALISTE MINÉRAL EN CÔTE D'OR DEPUIS 50 ANS



-  **Minéraux à façon**
-  **Blocs à lécher**
-  **Aliments d'allaitement**
-  **Aliments diététiques**



61 Route de Dijon 21600 Longvic
commercial@oxfort-nutrition.com
03 80 66 42 54

NOTRE MÉTIER : VOUS RENDRE SERVICE



LANGUEDOC CHIMIE
PRODUITS SPÉCIFIQUES POUR LES PROFESSIONNELS

Frédéric FOLLEA

06 24 28 77 75

frederic.follea@l-c.info

21400 CHATILLON SUR SEINE

ZI La Coupe - CS 90518 - 11100 Narbonne

Tel. 04 68 41 70 70 - Fax 04 68 42 40 01

www.languedoc-chimie.com



N° 7**TIRADE****Génisson**

Née le : 30/07/2022

Vendeur : **M TERRILLON ALAIN (21)**

N° 2152152220

Index génomiques :

ISU **148** TP **2.8** TB **2.7** LAIT **133** STMA **2.3** REPRO **0.3** MA **0,9** ME **0,1** MO **0,8** AB A2A2**PISTON (ISU 172)**

JONGLEUSE

ML4 305j 11 708Kg 45.8 TB 38.2 TA

Pointage **B+84****GREENWICH (ISU 115)**FARCEUSE — **JULENG**

ML 305j 5 195 Kg 43.0 TB 34.2 TA

Pointage : **B+82**x Paradis **CAPRICIEUSE B+83**x Vinozak **VARIANCE**x Unic **MELANC4529 B 79****Un coup de PISTON sur une souche au profil lait, taux, morpho !**

Sa mère JONGLEUSE, achetée à la Pierre qui vire actuellement en 6^{ème} lactation avec un cumul de 67 000 kg. De nombreuses femelles issues de cette famille dont une PACTOLE, fille de la demi-sœur de TIRADE, meilleur ISU du troupeau avec 175 points.



NESS (Jaguar CH) mère de PISTON

Le meilleur choix pour votre troupeau

swissgenetics 

SILVER

La Rainbow Sweet SILVER
Kannon x Cadence x Durham

- # Taureau outcross descendant de SILK
- # Valeurs d'élevage équilibrées pour la production avec de super teneurs
- # Géniteur de pis, déroulement de vêlage et kappa-caséine BB



Lang Silver SYRA,
fille de SILVER

BARCA

H. Scherrer's Haegar BARCA
Haegar x Anibal x Blooming

- # Un des meilleurs taureaux prouvés Suisses
- # Extrême en graisse, protéine et longévité
- # Père à taureaux dans le monde entier



ETTERLIN'S BS Barca VICKY

AKA Barca TAHANI

SEMEX
FRANCE

BGS
BRUNE JERSAISE

NEW GENERATION
GENETICS

N° 8**TIPPA****Génisson**

Née le : 11/07/2022

Vendeur : **GAEC DES ARDELONS (21)**

N° 2146373644

Index génomiques :

G ISU 168 TP 1.1 TB 2.6 LAIT 1068 STMA 0.8 REPRO 1.2 MA 0.1 ME 1.0 MO 0.3 AB A1A2**VELES P (ISU 158)**

PILPA

ML1 296j 5 441 Kg 42.1 TB 35.3 TAPointage : **B+83****BAYS (ISU 148)**

ELYSA

HURAYML 3305j **10 350 Kg 36.7 TB 35.3TA**Pointage : **TB 87**x Ortega **ATHENA B+84**x Icone **53 TOUNDRA B+81**x Dallas **MOUSSE B+81****Une génisse sans corne sur une souche à 100 000 kg de lait !**

TIPPA, remarquable et sans corne, N°3 des filles de VELES P sur une Bays efficace dans un système extensif. Que des contrôles à moins de 30 000 cellules.

Sa grand-mère ELYSA (Huray), vache reconnue, a produit 104 000 kg en seulement 7 lactations !



VOBIS mère de Veles P

Bertrand LEGUY
21 510 AIGNAY LE DUC
Tél: 06.89.88.56.33
bertrand.leguy@orange.fr



Le Savoir - Faire en Nutrition Animale

Aliments minéraux, minéraux à la carte adapté à la ration de l'élevage

Aliments diététiques Produits Energie, Vêlage
Hépatocapteurs de mycotoxines, Stress thermique



Seaux à lécher



Comme Nature

+ un large choix de produits utilisables
en AGRICULTURE BIOLOGIQUE



Demandez conseil à votre distributeur **supranimal**

SARL CHANGARNIER

Brevon Transports

Tél. : 03 80 93 86 39



Ferme du Brevon
21510 - Aignay-le-Duc

www.fourrage-transport-aignayduc.com

sarlchangarnier@gmail.com <<

Commerce de Paille

Transports

Foin

Plateau, Tautliner, Benne

Fourrages

Luzerne

Paille défilée

N° 9**TERREUR****Génisson (Bio)**

Née le : 20/06/2022

Vendeur : **SCEA FERME ABBAYE PIERRE
QUI VIRE (89)**

N° 8938262013

Index génomiques :

G ISU 183 TP 0.9 TB 1.6 LAIT 1126 STMA 0,8 REPRO 1.1 MA 1.0 ME 0.9 MO 1,1 BB A2A2**PACTOLE (ISU 203)**

NOCTURNE

ML4 305j (Bio) **6 194 Kg 43.0 TB 38.4 TA**Pointage : **B+83****ISOLD (ISU 152)**

JAVA

VINOLDML2 305j (Bio) **5 653 Kg 47.6 TB 37.2 TA**Pointage : **B+81**x Dally **GRACE TB 85**x Oval **BEAUTE TB 85**x Janvier **VENUS****TERREUR, le meilleur ISU du troupeau et pas que ça !**

Un style qui lui permet de se faire remarquer au premier coup d'œil dans le lot

REPRO, MAMELLE, MEMBRES et des caséines efficacesAvec en plus 60 d'INEL, 63 en MG et 47 en MP, **TERREUR**, sera suivie BGS Création**MUSOLDE (Fact) mère de PACTOLE**

BJD FRANCE

Votre partenaire de confiance pour la commercialisation de Brunnes et Jersiaises



Vos relais commerciaux

Thomas GEROUVILLE

Région Nord-Est

Race Brune

thomas.gerouville@union-bgs.com

06 80 00 95 11

Pierre GIGANT

Région Nord-Est

Race Jersiaise

p.gigant@elitest.net

06 85 24 84 49

BJD FRANCE

149 rue de Bercy

75595 Paris Cedex 12

bjdfrance@union-bgs.com

www.bjd-france.com

 BJD France

Gaylord BOUCARD

Région Grand Ouest

Race Brune

gaylord.boucard@union-bgs.com

06 86 59 27 78

Célia CHAPUIS

Région Grand Sud

Race Brune et Jersiaise

cchapis@xr-repro.fr

06 42 61 67 90

N° 10**TARTE****Génisson**

Née le : 01/03/2022

Vendeur : GAEC COLSON (21)

N° 2134272213



Index génomiques :

G ISU 160 TP -0.9 TB -3.2 LAIT 1370 STMA 1,1 REPRO 0,6 MA 0.2 ME 1.3 MO 0.3 BB A2A2**JUVENTUS (ISU 141)****LIQUEUR****ML3 305j 12 272Kg 32.6 TB 34,8 TA**Pointage : **TB 88****HERCULES (ISU 157)****INFLATION****ANIBAL****ML3 305j 10540 Kg 39.1 TB 38.6 TA**Pointage : **TB 88**x Hucos **VITAMINE TB 87**x Zoldo **TABLETTE**x Gordon **OPALINE TB87****La famille de SNOOPY, nouveauté BGS à 204 d'ISU, à travailler chez vous !**TARTE, demi-sœur de PERDRIX (Majesté) à 192 points d'ISU, meilleure laitière du troupeau et mère de SNOOPY, bientôt à la gamme BGS. Leur mère LIQUEUR est la 2^{ème} meilleure laitière du troupeau.

Génisse prête à collecter, suivie dans BGS création

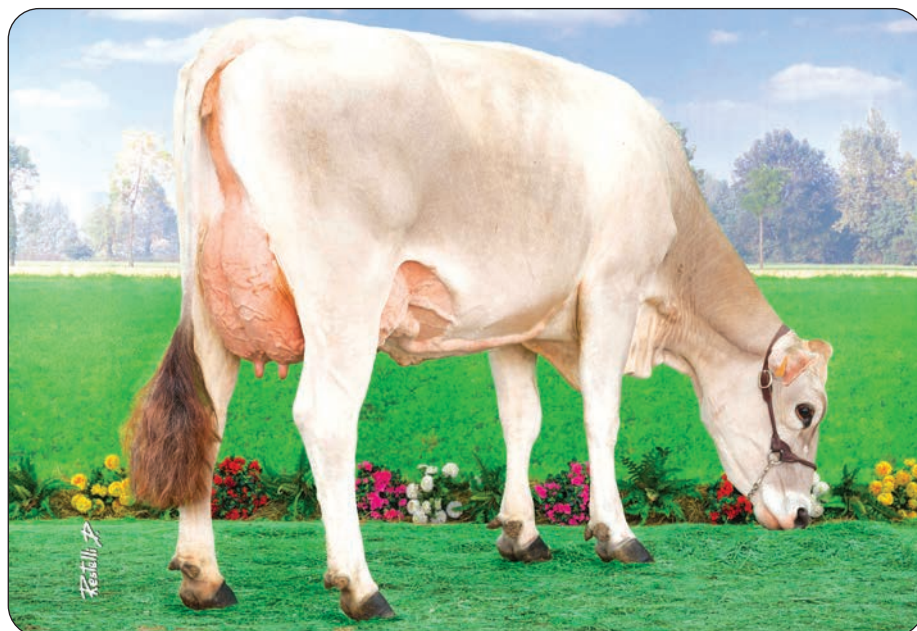

LIQUEUR (Hercules) mère de TARTE



SOREAL

110
BOURGOGNE
Coopérative agricole

Des offres adaptées à vos besoins

AGRO FOURNITURES

Ficelles, bâches, enrubannage...
Tout le matériel nécessaire pour votre élevage

110
BOURGOGNE
Coopérative agricole

110 BOURGOGNE, une équipe terrain à votre service !

Contactez votre ATE ou RT : Nicolas DEVOS au 06 07 18 19 08
110 Bourgogne - 49 Route d'Auxerre 89470 MONÉTEAU - 03 86 53 44 22

NUTRITION ANIMALE

Mash, granulés...
Une gamme complète d'aliments,
répondant aux cahiers des charges AOP Chaource et Epoisses

SOREAL

Votre contact SOREAL

Audrey Blanchard au 06 81 80 59 54
Soreal - Rue Georges Vannereux 89300 JOIGNY - 03 86 92 16 80

GRAND PUBLIC

Végétaux, vêtements, produits du terroir...
Gamm Vert, spécialiste du jardinage, plantes, outils de jardin,
animalerie

Gamm vert 

**Votre magasin Gamm Vert Châtillon sur Seine
et son magasin bio La Vie Claire**

40BIS avenue de la Gare 21400 CHATILLON SUR SEINE - 03 80 81 54 69

N° 11**SAUVAGE****Génisse pleine**

Née le : 03/04/2021

N° 2142377527

Vendeur : **EARL SAINT ROCH**

Index génomiques :

G ISU 168 TP 3.1 TB 1.6 LAIT 464 STMA 0,4 REPRO 1.3 MA 1.2 ME 0.7 MO 1,5 BB A2A2**O MALLEY (ISU 145)**

PRUDENCE

ML1 305j **7 531** Kg **41.7** TB **36.6** TAPointage : **B+82****MELVIS (ISU 170)**MEFIANCE — **BIVER**ML2 305j **7 530** Kg **42.9** TB **38.6** TA

Pointage : TB 85

x Greenwich **JOUVENCE EX90**x Vigor **FA-ENCE B+83**x Pedigree **BALANCE B+84****SAUVAGE, une génisse pleine sur une famille morpho !**

Plusieurs femelles de cette famille seront en concours à Châtillon, des vaches de ring **JOUVENCE (AGM)** culmine avec un pointage **EX90** et Grande Championne Châtillon 2019 ! Elle a 4 filles pointées TB 85 et TB 86. **SAUVAGE** est suivie dans BGS Création.

**JOUVENCE (Greenwich) 3ème mère de SAUVAGE**

CTH
AGRI

FABRICANT FRANÇAIS DE SOLUTIONS D'HYGIÈNE GLOBALE

NUTRITION **EAU** **HYGIÈNE**

VOTRE RESPONSABLE RÉGIONAL
HERVÉ DESSOLIN
06 14 91 82 34
herve.dessolin@cth.fr

  
www.cth.fr

*L'excellence de Bourgogne
depuis 1956*



 **FROMAGERIE
BERTHAUT**

Venez (re)découvrir nos fromages de Bourgogne à notre boutique ouverte :

Lundi : 14h à 18h30

Mardi, jeudi, vendredi et samedi :
9h30 à 18h30

Mercredi : 9h30 à 13h, 14h à 18h30

Fermé le dimanche

*Place du Champ de Foire
21460 EPOISSES
Tél : 03 80 96 39 19
fromagerie-berthaut.com*

© CBA

N° 12**RETINE****Vache en lait**

Née le : 12/10/2020

Vendeur : **GAEC COLSON (21)**

N° 2134272055

Lact N°1 : 20/03/23

Meilleur contrôle : **26.3 kg**Pointage : **B+84**

Index ascendance :

ISU 121 TP **-0,6** TB **-1,5** LAIT 739 STMA **0,3** REPRO **-0,5** MA **-0,1** ME **0,6** MO **-0,1****IFEELING (ISU 149)**

LAVANDE

ML4 305j 10 024 Kg 38.0 TB 35.4 TA

Pointage : **TB 85****HUXION GNR**

HOUPPE

FUTURE

ML2 305j 9 737 Kg 43.5 TB 37.3 TA

Pointage : **B+ 81**x Pollen **BABOU B 79**x President **UKRAINE**x Occitan **6009RECENT TB 87****Une primipare en début de lactation pour concourir au National !**

RETINE, une fille du confirmé IFEELING sur une famille laitière.

Une vache au profil morpho confirmé, pour en mettre plein la vue sur les rings des prochains grands événements, à l'image de sa mère qui sera en concours à Chatillon



LAMOUR une fille de IFEELING



BASSET

Agricole - Viticole - Parcs et jardins

Tél. 03 25 29 61 10

contact@bassetjm.com

UNE MANIABILITÉ HORS PAIR

10340 CHANNES

10110 POLISOT

10200 BAR SUR AUBE



NOUVEAU MF 5S | 105-145 CH

LA RÉFÉRENCE SUR LE MARCHÉ

Puissance maximum, couple élevé et économe en carburant

DES TRANSMISSIONS ÉPROUVÉES ET PERFORMANTES

Avec changement automatique des rapports et neutre à la pédale de frein

LA MEILLEURE VISIBILITÉ

À 4 m à l'avant du tracteur

UNE MANIABILITÉ INÉGALÉE

Un rayon de braquage très court de 4 m

UNE NOUVELLE ÈRE

DE TRACTEURS FIABLES
POUR LES EXPLOITATIONS
D'ÉLEVAGE ET DE
POLYCLTURE-ÉLEVAGE

MASSEY FERGUSON
EXPERIENCE



MASSEY FERGUSON

MASSEY FERGUSON® est une marque mondiale d'AGCO.

M F 5 S . M A S S E Y F E R G U S O N . C O M

N° 13**OPTIMA****Vache en lait**

Née le : 19/07/2018

Vendeur : **GAEC CHANGARNIER (21)**

N° 2140705279

Lact N°3 : 11/04/2023

ML2 305j 9896 Kg 44.5 TB 37,9 TAPointage : **TB 87**

Index ascendance :

ISU 132 TP 2.9 TB 5.3 LAIT -495 STMA -0,2 REPRO 1.9 MA 0,5 ME 1.7 MO 1.5**LOUSTIC (ISU 115)**

MINIMALE

ML3 305j 10 416 Kg 44.2 TB 40.2 TAPointage : **TB 88****VERDI (ISU 143)****IMPERIALE — HUSOLD****ML3 305j 12 713 Kg 37.6 TB 35.9 TA**Pointage : **B+ 84**x Jupaz **1385 BAVAR TB 87**x Special **VEDETTE B+84**x Janvier **TORNADE TB 85****Suivie dans BGS Création, elle a tout de l'excellence Brune :**5^{ème} mère Janvier **TORNADE**, ex Meilleur ISU de France,3^{ème} mère, Bavaroise, la mère de Tau **ECHALOTTE**, meilleure productrice de France 18448 kg 305j**OPTIMA** est candidate pour le prochain **NATIONAL** au Sommet de l'Elevage cet automne**ECHALOTTE (Tau) même famille que OPTIMA**



- Drèches de brasserie ● corn gluten ●
- Pulpe surpressée ●
- Pomme de terre ●
- Mash Talon 14,18,40,45 ●
- Drèche de blé déshy. et tourteaux ●
- Bettraves luzernes et farine de maïs ●

TOUS DÉSHYDRATÉS

A votre service Christian TALON
03 80 95 38 37 - 06 50 70 12 12

— DIJON CÉRÉALES —

Partenaire des éleveurs de Brunes



VOS CONTACT AU SERVICE DE LA NUTRITION ANIMALE DIJON CÉRÉALES

Denis PETIGUYOT
Tille-Vingeanne-Bèze
Tél : 06 22 46 31 66

Fanélie GODOT
Auxois Sud et Nord 71
Tél : 06 71 60 35 37

Valentin GIRARDOT
Auxois Nord et Châtillonnais
Tél : 06 72 92 87 13

Vincent FOURNEY
Tille-Vingeanne-Plaine
Tél : 06 85 13 29 98

Matthieu BAGNARIOL
Auxois Centre
Tél : 06 77 65 94 96

Daniel Bouiller
Agroéquipements
Tél : 06 23 56 64 13



DIJON CÉRÉALES
ACTIFS, POSITIFS, COOPÉRATIFS



MEMBRES DE
ALLIANCE BFC
UNE RÉGION, DES AGRICULTEURS, UN FUTUR